

// ZEIT, ZUTRITT UND MEHR //

AIDA HAT IHRE LÖSUNG



LIEBE LESERINNEN UND LESER,

mit dieser INFOPOST erhalten Sie folgende interessante Informationen und Neuerungen aus dem vielfältigen Leistungsspektrum von AIDA ORGA:

» **INFO 1** Messeausblick

» **INFO 2** Aus der Praxis: Stadtwerke Lünen setzen auf AIDA

» **INFO 3** Neu in AIDA: Sanktionslisten-Prüfung

» **INFO 4** AIDA - DATEV

» **INFO 5** Neue Optik für Terminalserie T16xx

» **INFO 6** Neue Weboberfläche Mitarbeiterportal

» **INFO 7** AIDA Geo mit Winterdienst App

» **INFO 1** MESSEAUSSBLICK



18.-20.10.16 | Zukunft Personal 2016
► Köln Messe, Halle 3.2, Stand E27

» **INFO 2** AUS DER PRAXIS: DIE STADTWERKE LÜNEN SETZEN AUF AIDA



Die Stadtwerke Lünen GmbH (SWL) sind ein regionaler Energieversorger, der rund 60.000 Kunden in und um die westfälische Stadt Lünen im Kreis Unna mit Strom, Erdgas, Trinkwasser und Fernwärme beliefert.

Für Zeiterfassung und Personalplanung ist ein AIDA-System im Einsatz. Die rund 230 Mitarbeiter können über einen RFID-Ausweis (Schlüsselanhänger) an

sechs Terminals Arbeits- und Auftragszeiten buchen. Außenaufträge lassen sich über mobile Geräte erfassen.

Der AIDA Personal-Planungs-Assistent (PPA) optimiert den Personaleinsatz der Stadtwerke. Die Mitarbeiter lassen sich bequem und schnell am Computer grafisch verwalten, z.B. für die Arbeitszeiten und Überstunden sowie die Aufteilung in Früh-, Spät- und Nachtschicht. Die Planung kann für ganze und halbe Tage erfolgen.

Durch die elektronische Erfassung mit AIDA ist die Zeitwirtschaft und die Personalplanung transparenter geworden. Die aufgewendete Zeit für Aufträge ist nun genauer und die Abrechnung übersichtlicher. Die Stadtwerke sind zufrieden, dass sie sich für AIDA entschieden haben.

„Das Preis-/ Leistungsverhältnis der AIDA-Lösung ist hervorragend. Durch den modularen Aufbau kann man einen Stufeneffekt erzeugen, der dafür sorgt, dass sich die Software sehr schnell amortisiert.“, so M. Richter, Abteilungsleiter der Stromversorgung SWL.

» **INFO 3** NEU: SANKTIONSLISTEN- PRÜFUNG

Laut Gesetz ist jedes Unternehmen verpflichtet sicherzustellen, dass Kunden, Lieferanten, Personal und sonstige Geschäftspartner nicht auf den sog. Sanktionslisten stehen, um so aktiv zur Bekämpfung von Terrorismus beizutragen.

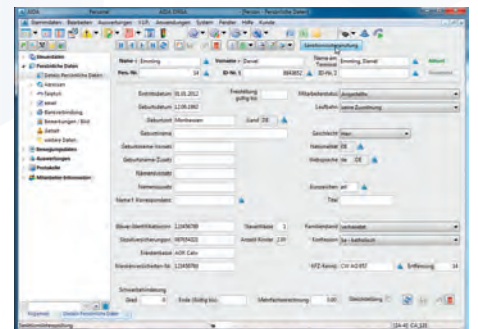

Verstöße sind strafbewehrt. Das Strafmaß reicht unter Umständen von empfindlichen Geldstrafen bis hin zu mehrjährigen Freiheitsstrafen. Zur Prüfung werden mehrere internationale Listen mit identifizierten Namen geführt, kurz die „Sanktionslisten“. Es ist jedoch sehr aufwändig, die Namen Ihrer Mitarbeiter laufend manuell gegen die Sanktionslisten zu prüfen. Hier bietet AIDA mit der Schnittstelle zur Sanktionslistenprüfung die Lösung. Derzeit angeschlossen an AIDA ist die Softwarelösung ID.prove von rausoft - <http://www.idprove.de>.

Der Datenexport kann beispielsweise nachts über den gesamten Personensatz aber auch bei Neueinstellungen für Einzelpersonen erfolgen. Die Software ID.prove überprüft diese Daten gegen alle bekannten Sanktionslisten, auf denen unter Embargo stehende Personen und Unternehmen verzeichnet sind. Dazu werden auch verwandte Schreibweisen und bekannte Decknamen geprüft und alles beweissicher protokolliert.

INFO 4 AIDA - DATEV

AIDA ORGA wird bei der DATEV offiziell als Anbieter mit DATEV-Schnittstelle geführt. AIDA ergänzt die Produkte DATEV LODAS und DATEV Lohn und Gehalt sinnvoll mit der Übergabe von Bewegungsdaten mit Zeitwerten für abzurechnende Lohnarten, wie beispielsweise Nacht-, Samstags-, Sonntags- und Feiertagszuschläge oder Überstundenabgeltungen. Auf dem DATEV-Marktplatz als Zeiterfassungssoftware gelistet, verfügt AIDA ORGA über eine von DATEV als technisch fehlerfrei beurteilte Schnittstelle zur DATEV-Lohnabrechnungssoftware.



INFO 5 NEUE OPTIK FÜR TERMINALSERIE T16xx

Die Zeiterfassungsterminals der Serie T16xx, bekommen eine neue Optik - wahlweise in Metro- und Retrodesign - und verbinden optimal Nutzen und Design. Beim Metrodesign sorgen verschieden farbige Hintergründe für eine intuitive Bedienbarkeit. Das Retrodesign besticht durch die dezente, aber dennoch klare Gestaltung. Beide Designformen zeigen die Tastenbedeutung durch zusätzliche Beschriftung an. Die ansprechende Gestaltung entspricht modernen Multifunktionsterminals auch für gehobene Designansprüche. Mit der Terminalserie T16xx erhalten Sie neue Funktionen für Personal-, Kostenstellen- und Auftragszeiterfassung.



Bild: T16xx Personal-, Kostenstellen-, Auftragszeiten

INFO 6 NEUE WEBOBERFLÄCHE

In übersichtlichem und flexiblem Look präsentiert sich die neue AIDA Weboberfläche für Selbst- und Abteilungsauskunft und Workflow.

Sowohl für PC-Bildschirme verschiedener Größen als auch für Tablets und Smartphones passend, können AIDA Nutzer ihre Konten, Journale und Kalender sowie das Informationstableau einsehen. Von unterwegs können Urlaubsanträge gestellt und Korrekturanträge der Mitarbeiter beantwortet werden. Für jeden AIDA Nutzer ist die Sprache vorwähl- und änderbar.

Die Grundausslieferung beinhaltet neben der farblich neutralen auch eine kontrastreiche Version zur leichteren Lesbarkeit. Die farbliche Gestaltung kann jederzeit durch Ihren eigenen AIDA Admin selbst auf kundenspezifische Webdesigns abgestimmt werden.

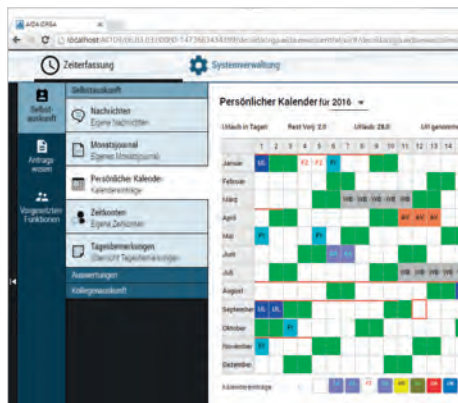

Jetzt selbstverständlich in HTML5! Es werden nun weder Java-, Flash- oder Silverlight-Plugins benötigt.

INFO 7 AIDA GEO MIT WINTERDIENST APP

Über 100 Bauhöfe bundesweit arbeiten bereits mit den AIDA Lösungen zur mobilen Leistungserfassung und -abrechnung.

AIDA bietet zudem das GPS-gestützte Aufzeichnungs- und Visualisierungssystem für die elektronische Winterdienst-dokumentation - AIDA GEO - an. Für die technische Realisierung im Fahrzeug besteht die Wahl zwischen dem fest eingebauten, automatischen Aufzeichnungsgerät und der manuell gesteuerten Smartphone-App. In beiden Fällen werden die gefahrenen Routen sowie die

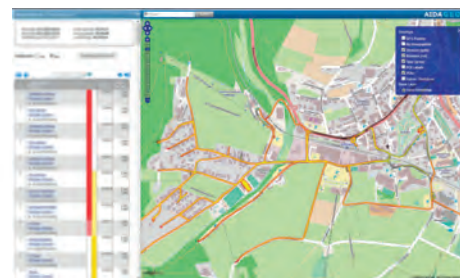

Arbeitsmodi der Winterdienstfahrzeuge „Räumen“ und „Streuen“ erfasst und die Daten in Echtzeit via Mobilfunk an den AIDA GEO Webserver gesendet.

Hier stehen dem Bauhofleiter unverzüglich visuelle Informationen auf der Online-Karte über die Erfüllung der Verkehrssicherungspflichten im Winterdienst zur Verfügung: auf welchen Wegen und Straßen liegen im Stadtgebiet Schwerpunkte für Schnee- und Eisglättebekämpfung, wann und wo wurden welche Einsätze gefahren.



Bild: Smartphone-App als Alternative zum Festeinbau

Anhand der zeitlich exakten Wegeprotokolle für jedes Einsatzfahrzeug kann er mit größtmöglicher Sicherheit Bürgeranfragen oder -beschwerden beantworten.

INFO AIDA IM ÜBERBLICK

- ▶ Zeitwirtschaft
- ▶ Personalmanagement
- ▶ Personaleinsatzplanung
- ▶ Zutrittsberechtigung
- ▶ Besucherverwaltung
- ▶ Produkt- Auftragszeiterfassung
- ▶ Warenwirtschaft (ERP)
- ▶ Lohn- und Entgeltabrechnung
- ▶ Dokumentenmanagement
- ▶ Geo-Datenmanagement
- ▶ Tank- und Kantinendaten

Über 8.000 Kunden vertrauen bereits AIDA!

